ORGANIGRAMME FONCTIONNEL

Direction / Equipe de pilotage

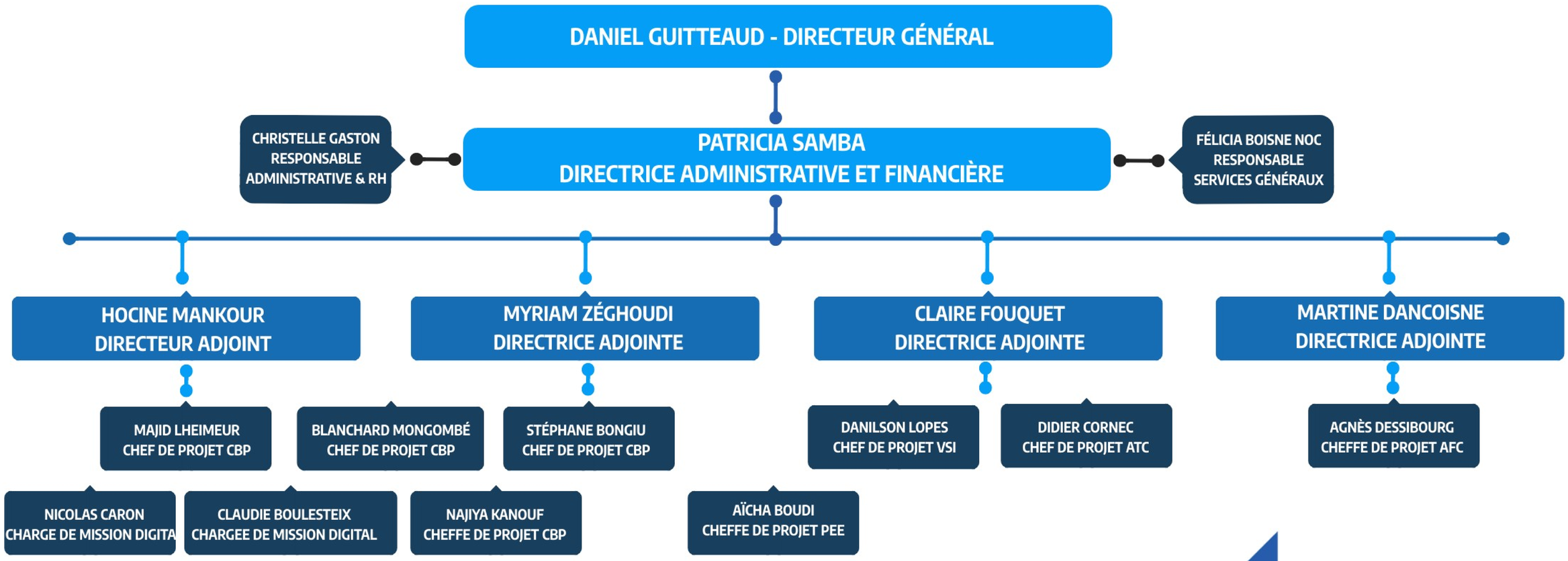

GIDEF

ORGANIGRAMME FONCTIONNEL

Plateforme administrative

GIDEF

PATRICIA SAMBA
DIRECTRICE ADMINISTRATIVE ET FINANCIÈRE

CHRISTELLE GASTON
RESPONSABLE ADMINISTRATIVE ET RESSOURCES HUMAINES

SOUAD MEROUANE
ASSISTANTE / RÉFÉRENTE ADMINISTRATIVE ACTIV'CRÉA

MIREILLE DOUX
ASSISTANTE/ RÉFÉRENTE ADMINISTRATIVE AFC

ANA MENDÈS
ASSISTANTE / RÉFÉRENTE ADMINISTRATIVE ATC

WEED-BERLYNE FELIX
ASSISTANTE ADMINISTRATIVE ATC

LORENZA CLERIMA
ASSISTANTE / RÉFÉRENTE ADMINISTRATIVE CBP

ALEXANDRA NADA
ASSISTANTE ADMINISTRATIVE / RÉFÉRENTE CBP

TATIANA SERBAN
ASSISTANTE / RÉFÉRENTE ADMINISTRATIVE CBP

ROXANNA SALASAN
ASSISTANTE / RÉFÉRENTE ADMINISTRATIVE CBP

DANIJELA PEJIC
ASSISTANTE / RÉFÉRENTE ADMINISTRATIVE PEE

CHRISTELLE SIX
ASSISTANTE ADMINISTRATIVE CBP

DIANIA ACEVEDO
ASSISTANTE / RÉFÉRENTE ADMINISTRATIVE CBP

SAMUEL BOSSANGE
ASSISTANT / RÉFÉRENT ADMINISTRATIF PEE

MAHA LAQUERRIERE
ASSISTANTE/ RÉFÉRENTE ADMINISTRATIVE PEE

CORALIE BERTRAND
ASSISTANTE / RÉFÉRENTE ADMINISTRATIVE PEE

ASHWINY BALASUNTHARAM
ASSISTANTE/ RÉFÉRENTE ADMINISTRATIVE PEE

SANDRA OZANNE
ASSITANTE ADMINISTRATIVE

ZAINAB HAIDARA
AGENT D'ACCEUIL PEE

MARICHKA HOMER
AGENT D'ACCUEIL PEE

TERKIA AIT MOKTAR
AGENT D'ACCUEIL PEE

Organigramme fonctionnel MAJ le 22/07/2021 - Validation SRH le 22/07/2021

ORGANIGRAMME FONCTIONNEL

Comptabilité

Ressources humaines

Services généraux

PATRICIA SAMBA
DIRECTRICE ADMINISTRATIVE ET FINANCIÈRE

CÉCILE QUENISSET
COMPTABLE RÉFÉRENTE

CHRISTELLE GASTON
ADMINSITRATIVE ET RESPONSABLE RESSOURCES HUMAINES

FÉLICIA BOISNE-NOC
RESPONSABLE SERVICES GÉNÉRAUX

MERVEILLE SANGO
COMPTABLE

JÉRÉMY CAFÉ
ASSISTANT COMPTABLE

ALEXANDRE TEIXEIRA
ASSISTANT RH

Hygiène & propreté

FRANCIS SERGE
AGENT DE NETTOYAGE

LATOUCHE SARALA
AGENT DE NETTOYAGE

BAH IBRAHIMA
AGENT DE NETTOYAGE

NGAMIKA MUTOMBO
AGENT DE NETTOYAGE

Service informatique externalisé

ÉRIC VERCHIN
TECHNICIEN INFORMATIQUE

MATTHIEU JAMWEB
DÉVELOPPEUR

GIDEF

Organigramme fonctionnel MAJ le 22/07/2021 – Validation SRH le 22/07/2021

ORGANIGRAMME FONCTIONNEL

DANIEL GUITTEAUD
DIRECTEUR GÉNÉRAL

Veille & qualité

MARTINE DANCOISNE
DIRECTRICE ADJOINTE RESPONSABLE QUALITÉ

AÏCHA BOUDI
CHEFFE DE PROJET PEE

DIDIER CORNEC
CHEF DE PROJET ATC

STÉPHANE BONGIU
CHEF DE PROJET CBP

MAJID LHEIMEUR
CHEF DE PROJET CBP

NICOLAS CARON
CHARGE DE MISSION DIGITAL

AGNÈS DESSIBOURG
CHEFFE DE PROJET AFC

DANILSON LOPES
CHEF DE PROJET VSI

BLANCHARD MONGOMBÉ
CHEF DE PROJET CBP

NAJIYA KANOUF
CHEFFE DE PROJET CBP

CLAUDIE BOULESTEIX
CHARGEE DE MISSION DIGITAL

Marketing & commercial

MATTHIS MAROUS
RESPONSABLE MARKETING DIGITAL MYMARK

FLORENT GOLDÉRY
ASSISTANT DIGITAL MYMARK

Développement & innovation

HOCINE MANKOUR
DIRECTEUR ADJOINT

NICOLAS CARON
CHARGE DE MISSION DIGITAL

CLAUDIE BOULESTEIX
CHARGEE DE MISSION DIGITAL

GiDEF

Organigramme fonctionnel MAJ le 22/07/2021 - Validation SRH le 22/07/2021

GIDEF

ORGANIGRAMME FONCTIONNEL

Equipe dispositifs

VALÉRIE KRAKOVITCH
PERSONNE RESSOURCE HANDICAP

Parcours d'Entrée dans l'Emploi

DANIEL GUITTEAUD
DIRECTEUR GÉNÉRAL

AÏCHA BOUDI
CHEFFE DE PROJET

CHELLY NADIA - LEVESQUE CORINNE - MARCELLIN LAURA

ESPINOSA AURORE - BAZZA IKRAM - DIEDHIOU ERIC

TESNIER ERICKA - MOUROUX PAULINE - ELUSUE TIFFANY

BURA MARIA - BENBOUALI KARIM - LUKOKI TRAICY

BOURBON SOUMIA -GOURIOU NATACHA -ONAT SUMEYYA

DIABOUGA SIBIRI - COLIN PASCAL -VALERIE KRAKOVITCH

Compétences de Base Professionnelles

MYRIAM ZEGOUDHI / HOCINE MANKOUR
DIRECTEURS ADJOINTS

NAJIYA KANOUF / MAJID LHEIMEUR
BLANCHARD MONGOMBÉ / STÉPHANE BONGIU
CHEFS DE PROJET

FAHIM SABRINA - BENTAHIR NAHLA - BONNET ZOÉ
BELKACEMI FATIMA - SALMI LAMIA - DJERMOUN FARIDA
BENSHENSHIN MARWA - DAMBRY HAFIDA
OURAGA JEAN PAUL - SEMGANI KELTOUMA - BUSTILLO ALEX
DARDO YOUMA - RAMAMONJISOA NORO - HASINA GUEYE
GOUNDO F. NATHALIE - HAMDI HACHEMI
BENKHODJA AMMAR - CHIKHI SONIA - MICHAUD ANAMARIA
BASALI NESSIM - GOLIS ZINAIDA - RINCON ESCAMILLA
ANGIE LORENA - VITRY ELIA NIRINA
CHEDDANI MANE - ZERROUKI AHLAM
MASSAMBA AKOUNDO CLARISSE - BEN SALHA IMEN

Ateliers conseil

CLAIRE FOUQUET
DIRECTRICE ADJOINTE

DIDIER CORNEC
CHEF DE PROJET

SAUVINET KARINE - FAHIM MILOUD - DEMAFOUTH CYNTHIA
DRAME SAMIRA MALAFFE - JANGO SONIA
PERISIC-COHEN SNEZANA - DOLPHIN GUILLAUME
BENONI LUDIVINE - GAZON SOPHIE
MBUMBA MUKAGNI MÉLISSA - FEVRE ALEXANDRE
FACI LAURE - LIGNEREUX FRÉDÉRIC
JANELLO FABRICE - GUEDJ JÉRÉMIE - VICTOR STEPHANE ESSIS
JEAN MARC MARTURANO

Organigramme fonctionnel MAJ le 22/07/2021 - Validation SRH le 22/07/2021

GIDEF

ORGANIGRAMME FONCTIONNEL

Equipe dispositifs

VALÉRIE KRAKOVITCH
PERSONNE RESSOURCE HANDICAP

Activ'Créa émergence

MARTINE DANCOISNE
DIRECTRICE ADJOINTE

NLOMNGAN VICTORINE
ILLELA BERTHE
PROTAT GHISLAINE
FONT FLORENCE
MBOUMBA OLIVIA
BAH IDIATOU
CARNERO CELIA
CHALLAL KARIMA

Bilan de compétences

SILVANA LEOCATA

VERONIQUE LESNIK

AFC

MARTINE DANCOISNE
DIRECTRICE ADJOINTE

AGNES DESSIBOURG
CHEFFE DE PROJET

PROJEAN ISABELLE

VSI

CLAIRE FOUQUET
DIRECTRICE ADJOINTE

DANILSON LOPES
CHEF DE PROJET

FRABOULET Isabelle
DE MEDEIROS Frédérique
LE ROUX DAVID Isabelle
KOUMBA Marylyn
RESTANI Michela
GENTILLEAU Pascal
MEGDAD Yanis

Organigramme fonctionnel MAJ le 22/07/2021 - Validation SRH le 22/07/2021